

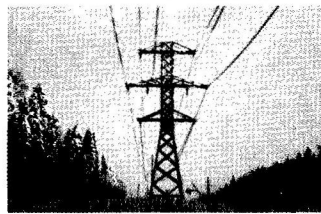

11



20



25

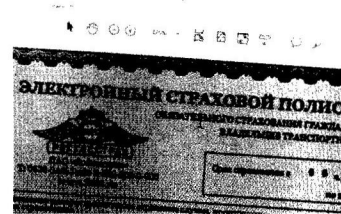

35

Проблемы совершенствования  
законодательства о картелях

**4 Франскевич О.П., Игошин А.В.**  
О соучастии в картеле

Гражданское право;  
предпринимательское право;  
семейное право;  
международное частное право

**11 Стригунова Д.П.**  
О содержании международного  
дистрибьюторского договора и унификации  
его нормативного регулирования в рамках ЕАЭС

**20 Петраков А.Ю.**  
Правовой режим осуществления  
предпринимательской деятельности  
на территориях опережающего социально-  
экономического развития  
в Российской Федерации

**25 Светличный А.В.**  
Несправедливые и невыгодные условия  
в договорах энергоснабжения

**30 Пестряков К.В.**  
Последствия наложения ограничений  
и статус граждан-банкротов

**35 Махмудов Д.Р.**  
Перспективы правового регулирования  
принципов оказания страховых услуг

Экологическое право; земельное право;  
природоресурсное право

**40 Матвеев П.А.**  
Теоретико-правовая характеристика  
изъятия земельных участков  
для государственных и муниципальных нужд

**47** Аннотации к статьям

Issues of Cartel Legislation Improvement

**4 Franskevich O.P., Igoshin A.V.**  
On Complicity in Cartel

Civil Law; Entrepreneurial Law; Family Law;  
Private International Law

**11 Strigunova D.P.**  
On International Distribution Agreement Content  
and Unification of Its Statutory Regulation in the EAEU

**20 Petrakov A.Yu.**  
Legal Regime of Entrepreneurial Activity in Priority  
Social and Economic Development Areas  
of the Russian Federation

**25 Svetlichny A.V.**  
Unfair and Disadvantageous Terms  
in Energy Supply Agreements

**30 Pestryakov K.V.**  
Limitation Imposition Consequences  
and Bankrupt Citizen Status

**35 Makhmudov D.R.**  
Perspectives of Legal Regulation of Insurance  
Service Rendering Principles

Environmental Law, Land Law, Natural  
Resources Law

**38 Matveev P.A.**  
Theoretical and Legal Characteristics of Land Plot  
Withdrawal for State and Municipal Needs

**47** Abstracts of articles

Читальный зал №1

